

Kort Bruksanvisning

Blæreskanner

Kort bruksanvisning HD 5

Blæreskanner

1 Trykk ON/OFF for å starte/slukke skanneren.



2 Operator Login

- HD 5 har mulighet for å autorisere brukere, Logg ellers rett inn.
- Du kan legge til brukere med passord under menyen "Setup".

Login

Patient

3 Legg inn pasient data

- Trykk "PATIENT" knappen og velg kjønn.
- Det er 4 alternativer. Velg Barn om høyde under 120cm og vekt under 25kg.
- Bruk det visuelle "keyboard til å legge inn NAME/ID/AGE om dette er ønskelig..

Gender



Name

ID

Age

4 Forberedelser

- Legg pasienten flatt på sengen og be pasienten slappe av i i mageregionen.
- Legg gel på abdomen i tilstrekkelig mengde, ca. 3 cm ovenfor bekkenbenet.



5 Pek mot blæren

- Stå på pasientens høyre side.
- Sett proben mot gel på pasientens mage. Vær sikker på at "skan" knappen peker mot pasientens hode.



- Sett proben i litt skråstilling mot pasientens hode, opp til 30 grader. Bruk ganske mye trykk mot mageregionen.

Version 2012-V1.0

6 Trykk på "skan" knappen

- Trykk på skan knappen for å starte preskanning.
- Sørg for å fremstille blæra så stor som mulig og sentrer deg i midtlinjen. En grønn stripe på skjermen vil hjelpe deg å finne midtlinjen.
- Når du har fremstilt blære riktig, trykk på skan knappen en gang til. HD 5 vil starte umiddelbart å kalkulere. Sørg for at proben holdes helt i ro, mens kalkuleringen foregår.
- Når du hører ett 'beep', er kalkuleringen ferdig. Resultatet av målingen vil vises på skjermen. Gjennta eventuelt undersøkelsen.

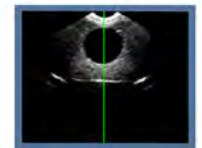
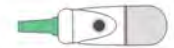

7 Lagre, se på bilder og print

- Trykk SAVE for å lagre bilder.
- Trykk UP/DOWN knappen for å se gjennom en av de 12 bildene.
- Trykk REVIEW knappen for å se gjennom lagrede bilder. (Du må først lagre bildene for å kunne se gjennom de.)
- Trykk PRINT knappen for å printe ut bilder.

Save



Review

Print

8 Avslutt undersøkelse

- Når undersøkelsen er avslutte trykker du på start/stopp knappen. samt tørker/rengjør ultralydhode.



Caresono Technology Co., Ltd (Shenzhen)

#1108, Poly Building, No.2702 Nanhai Rd.Nanshan, Shenzhen 518054, China
Tel: +86-755-86367662 Fax: +86-755-86365909 Email: info@caresono.com

All rights reserved.
Features and specifications are subject to change without notice.

CE 0482